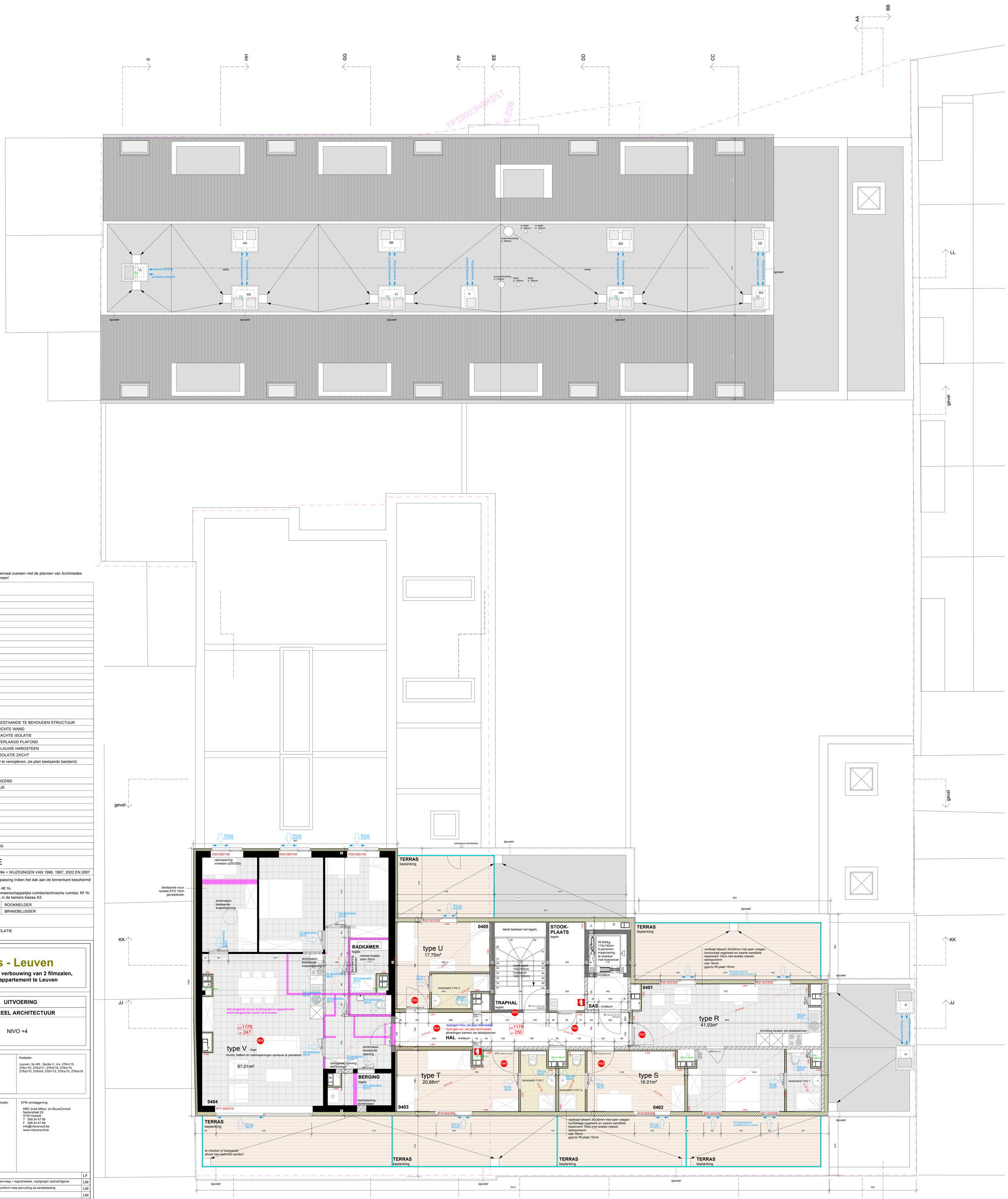

STABILITEIT: de aanduidingen van stabiliteit op de plannen komen niet helemaal overeen met de plannen van Archimedes.
Exacte positionering en maatvoering van de architectuurplannen over te nemen!

CODE GYPROCWANDEN

LW1	MS 160/2.50-50.2 A: metalstud hoh 30cm - Rf 1h - akoestische eis
LW2	MS 100/2.50.2 A: Rf 1h
LW3	MS 100Rf/1.75.1
LW4	MS 100 Rf/1.75.1 A: Rf 1h - R >= 1
LW5	MS 160/2.50-50.2 A: Rf 1h - akoestische scheidingswand
LW5'	MS 186/2.50.2.50.2 A: Rf 1h - akoestische scheidingswand
LW6	HS 106/2.63.1 A
LW7	HS 187/2.63-63.2 A: Rf 1h - akoestische eis
LW8	HS 151/2.90.2 A: Rf 1h - akoestische eis
LWa	MS 75V/50.2A: metalstud hoh 30cm
LWb	MS 88V/75.1A: RW= 1
LWb'	MS 100V/75.2A: RW= 1
LWc	MS 75V/50.2A + 50mm rotswol
LWd	MS 75V/50.2A
LWe	2x gyproc Rf 15mm: Rf 1h
LWf	HS 94V/63.2A

LEGENDE WANDOPBOUW

	GEWAPEND BETON		BESTAANDE TE BEHOUDEN STRUCTUUR
	METSELWERK SNELBOUW		LICHTE WAND
	METSELWERK IN BETONBLOKKEN		ZACHTE ISOLATIE
	PAREMENT GRIJS GESCHAKEERD		VERLAAGD PLAFOND
	PAREMENT DONKERGRIJS GESCHAKEERD		BLAUWE HARDSTEEN
	ISOLATIE HARD		ISOLATIE ZACHT
	AFBRAAK DRAGENDE WANDEN (niet-dragende wanden allemaal te verwijderen, zie plan bestaande toestand)		

GEVELMATERIALEN

1.	PAREMENT METSELWERK GRIJS / DONKER GRIJS GESCHAKEERD
2.	BUITENSCHRIJNWERK ALUMINIUM OF PVC, GEMOFFELD GRIJS
3.	HEKWERK STAAL, GEMOFFELD GRIJS
4.	BLAUWE HARDSTEEN
5.	VLAKKE DAKPANNEN, GRIJS
6.	HANGGOOT EN REGENPIJPEN ZINK
7.	VERTIKAAL HOUTEN LATWERK MET OPEN VOEGEN
8.	DAKRAND ALUMINIUM, GEMOFFELD GRIJS
9.	LEIEN DONKERGRIJS
10.	TRESPA BEPLATING
11.	STALEN BALUSTRADE GEMOFFELD GRIJS MET GLASPANELEN
12.	CREPI BEPLEISTERING GRIJS

BRANDPREVENTIE EN EVACUATIE

LAAG GEBOUW EN MIDDELHOOG GEBOUW VOLGENS K.B. 7 JULI 1994 + WIJZIGINGEN VAN 1996, 1997, 2003 EN 2007

Structurele elementen van het gebouw: Rf 1h. Dit voorschrift is niet van toepassing indien het dak aan de binnenkant beschermd wordt door een bouwelement met Rf 1/2h.
Vloeren, wanden en plafonds van de gemeenschappelijke ruimte: minimum Rf 1h.
Scheidingswanden tussen verschillende kamers en tussen kamers/gang/gemeenschappelijke ruimtes/technische ruimtes: Rf 1h.
Vloerbekleding gemeenschappelijke ruimtes en evacuatiewegen klasse A2, in de kamers klasse A3.

	BRANDHASPEL		ROOKMELDER
	BRANDDRUKKNOP (MELDING)		BRANDBLUSSER

VENTILATIE

	VEREISTE TOEVOER/DOORVOER/AFVOEROPENING VENTILATIE

Project:

080014 Studio's - Leuven

nieuwbouw 89 studentenkamers en 1 flat + verbouwing van 2 filmzalen, 13 studio's, 5 studentenkamers en 1 appartement te Leuven

Plannr.:		Fase:	UITVOERING
Pagina:	7 van 16	Lot:	PERCEEL ARCHITECTUUR
Wijziging:	J	Plan:	NIVO +4
Datum:	03 oktober 2012		
Schaal:	1/50		

Bouwheer:	Bouwplaats:	Kadaster:
HECTARE 2 Interleuvenlaan 60 3001 leuven	Brabançonnestraat 25/27/29 en Gildenstraat 22, 3000 Leuven	Leuven, 2e Afd., Sectie C, nrs. 278v/15, 278v/10, 278z/11, 278b/16, 278z/15, 278p/10, 278b/9, 278b/15, 278a/15, 278a/16

Architect/EPB-verslaggever:
COMODOARCHITECTEN
KIRI VIVATHANAVEJ - LEEN BOSMANS
HALVESTRAAT 8A, 3000 LEUVEN
TEL 016 23 86 58 . FAX 016 89 54 38
INFO@COMODOARCHITECTEN.BE
WWW.COMODOARCHITECTEN.BE

Stabiliteit/technieken/veiligheidscoördinatie:
Archimedes n.v.
Kempenlaan 36
3140 Keerbergen
T 015 52 00 50
F 015 52 98 24
info@archimedesnv.com
www.archimedesnv.com

EPB-verslaggeving:
MBC bvba Milieu- en BouwConsult
Nederstraat 20
3730 Hoeselt
T 089 24 47 89
F 089 24 47 89
info@mbconsult.be
www.mbconsult.be

Wijzigingen:				
	-	13/05/2011		LF
	A	18/11/2011	aanpassing naar goedgekeurde bouwaanvraag + regularisaties, wijzigingen opdrachtgever	LM
	B	23/11/2011	aanpassing wijzigingen opdrachtgever conform nota aanvulling op aanbesteding	LM
	C	20/01/2012	aanpassing kleine correcties	LM
	D	26/01/2012	aanpassingen op vraag van OG, bijkomende kitchenettes, indeling appartement, nooduitgang polyvalente zalen met deur parking	LM
	E	03/02/2012	toevoeging plan BA uitbreiding	LM
	F	07/02/2012	aanpassing parkeerplaatsen	LM
	G	09/02/2012	plan zonder uitbreiding: studios < 25m² omzetten in kamers	LM
	I	-		
	J	03/10/2012	aanpassing na opmeting landmeter AA en casco bestaand gebouw	LM